

U bent te gast in een natuurgebied

Waarom mag de hond niet altijd mee?

Het is natuurlijk fijn om buiten lekker met de hond te wandelen. Helaas mogen ze in veel van onze gebieden niet mee, of alleen aan de lijn. Daar hebben we goede redenen voor. In deze folder leest u waarom.

Natuurgebieden heten niet voor niets natuurgebieden: ze zijn bedoeld om de natuur de ruimte te geven. Daarbij willen we ook zo veel mogelijk mensen van de natuur laten genieten. Het welzijn van de dieren die in het gebied leven staat echter voorop!

Daarnaast moeten we rekening houden met de wensen van de andere bezoekers. En, ook heel belangrijk, de gezondheid en welzijn van het vee dat in onze natuurgebieden graast.



Het Zeeuwse Landschap

Stichting Het Zeeuwse Landschap zet zich al sinds 1936 in voor het behoud van het weidse Zeeuwse landschap. Het Zeeuwse Landschap beheert grote en kleine natuurgebieden en cultuurhistorische pareltjes, waaronder bijzondere historische boerderijen en vliedbergen. Dankzij de vele wandelroutes, uitkijkpunten en excursies is er volop gelegenheid van al dit moois te genieten.

Honden zijn niet in al onze gebieden welkom. Op www.hetzeeuwselandschap.nl/natuur vindt u de gebieden waar u samen met uw hond kunt wandelen.

Stichting Het Zeeuwse Landschap

Bezoekadres: Brugstraat 51, 4475 AN Wilhelminadorp
Postadres: Postbus 25, 4450 AA Heinkenszand
T 0113-569110 | E info@hetzeeuwselandschap.nl



Met de hond in natuurgebieden van Het Zeeuwse Landschap



Honden en andere dieren

Alle honden hebben een jachtinstinct. Als een hond 'wild' ruikt, wordt dat instinct geprikkeld en wil de hond het dier dat hij ruikt opsporen.

Loslopende honden op ontdekkingsstocht kunnen broedende vogels, of jonge dieren zoals hazen of reekalfjes verstoren, verwonden of zelfs doden. Het achtervolgen van wild kan ook voor de mens gevaarlijke situaties opleveren: de opgejaagde dieren kunnen in blinde paniek de weg opschieten met alle mogelijke gevolgen van dien.

Vogels

Veel weidevogels nestelen in het veld. Als ze, bijvoorbeeld door honden, worden verstoord, vliegen ze op en laten hun nest onbeheerd achter. Eieren of jonge kuikens zijn dan een gemakkelijke prooi voor roofdieren.

Veel vogels zoeken hun voedsel op de grond. Wanneer ze moeten opvliegen, eten ze minder; ook kost het opvliegen veel energie. Als dit vaak gebeurt verzwakken de vogels en krijgen ze minder jongen.

Bijna alle dieren in de natuur zijn bang voor honden. Ook voor honden die 'niets doen' of die aan de lijn zitten. In onze natuurgebieden staat het belang van de dieren die in het gebied leven voorop!

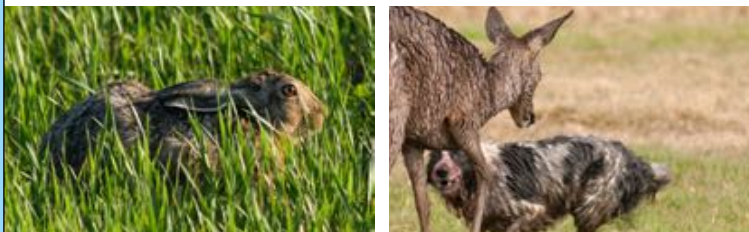

Andere recreanten

De wandelaars en fietsers die onze natuurgebieden bezoeken, willen hun vrije tijd in de natuur graag ontspannen doorbrengen.

Velen hebben geen last van al dan niet loslopende honden van andere bezoekers. Maar een deel van de mensen is bang van honden. En niet iedereen vindt het leuk als een hond tegen ze opspringt, komt snuffelen of luid blaffend achter de fiets aanrent. Stichting Het Zeeuwse Landschap wil zulke situaties voorkomen.

Veiligheid van ons vee

In veel van onze gebieden loopt vee: runderen, schapen en paarden. Zij helpen ons bij het beheer van de natuur: ze houden het gras kort en zorgen voor een gevarieerde begroeiing. Hoewel vee kan wennen aan de aanwezigheid van honden, is dat bij ons lastig: wij werken met seizoensbegrazing, vaak met jongvee. De dieren kunnen onrustig worden door de aanwezigheid van honden, wat tot onveilige situaties kan leiden.

Gezondheidsrisico's voor vee

Uw hond kan ongemerkt ziektes overdragen op het vee in onze natuurgebieden, ook als uw hond zelf gezond is. Via hondenpoep in het gras (voer van het rund) kunnen parasieten de overstap maken naar vee en zo vruchtbaarheidsproblemen en abortus bij koeien veroorzaken. Wanneer uw hond in aanraking is geweest (bijvoorbeeld door besmet voedsel) met de parasiet *Neospora caninum*, kan hij deze bij zich dragen, zonder er zelf ziek van te zijn! Door overdracht van de parasiet via hondenpoep kan het vee vervolgens ziek worden.

Let op: controle!

In de natuurgebieden waar honden welkom zijn, moeten ze aan een fysieke lijn gehouden worden. Onze boswachters zien een elektronische halsband niet als aangrijpend. Als honden los mogen lopen, is dat aangegeven.

Boswachters spreken eigenaren aan op loslopende honden en op het betreden van een natuurgebied met hond, waar dit niet is toegestaan. Een handhaver van Het Zeeuwse Landschap kan voor beide een bekeuring uitschrijven.

